

R A

FT

Light

簡単操作で、みんな笑顔！
さらに便利に使いやすくなった
安心の見積ソフト。

電気・空調衛生見積ソフト【クラフトシリーズ】

見積 CRAFT 電気・空調衛生 2010 Light

効率よくスマートな方法がここにありました！
簡単操作だから、短時間でマスターできます。

誰でも簡単に見積書を作成

市販の「積算資料」や「建設物価」などの単価データを読み込み、最新の単価に更新できます。

国土交通省「公共建築工事積算基準(21年度版)」に掲載の歩掛りが登録されていますので、簡単に正確な見積書が作成できます。

スピーディな部材入力が可能

キーワード文字入力と同時にリアルタイムに部材を検索。マウス選択はもちろん、キーボードのみの操作で部材を選択できます。また、**雑材消耗品、経費や電線管類の付属品、配管に対する継手など、自動発生部材の設定機能も充実しています。**

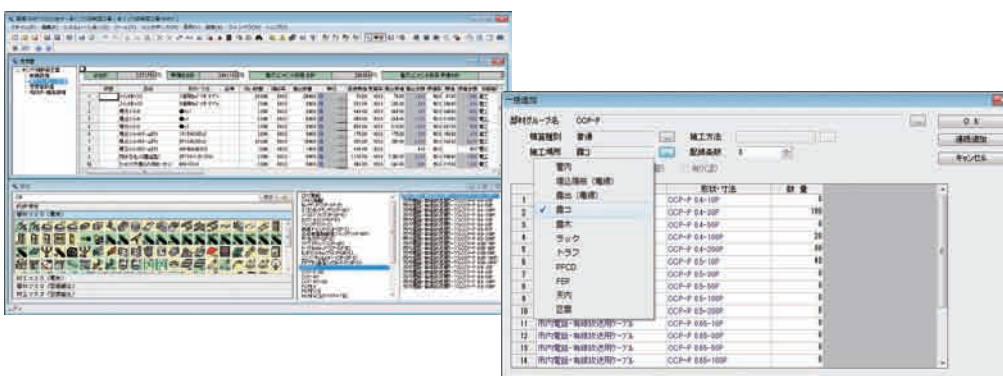

だれでも簡単！見積ソフト！！

見積書作成チャート 見積書の作成はこんなに簡単！実際に見積書ができるまでの様子を見てみよう。

1 まずは、物件情報の登録 見積条件の設定をしよう。

これから作成する見積書の物件情報、見積作成条件を設定します。



- 物件名称・提出先のほかに、建物用途・建物構造・受注金額なども入力できます。
- いろいろな情報を登録しておけば、見積データが多くなっても、該当データを検索する時にとても便利です。

2 次に、設備項目を設定し、 部材を追加・入力。

必要部材を各設備項目の中に追加します。



- 部材単価と工数が登録されているので、部材の数量と属性(施工方法、施工場所、用途など)を入力するだけで、労務費・工事に伴う費用を自動計算します。
- 単価調整シミュレーション機能により、複数部材の単価調整も簡単です。

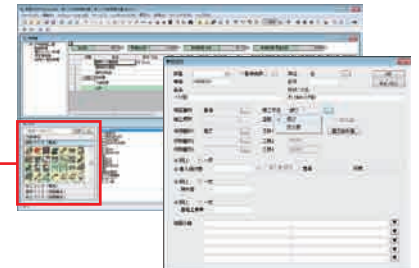

3 最後に、見積書をプリントアウト。

見積書、請求書のほかにも、社内控え用の検討書、見積依頼に使える材料集計表をプリントアウトできます。



- 書式フォーマットはB5(縦・横)タイプ、A4(縦・横)タイプをあらかじめ登録しています。登録している書式は、自由自在に編集できます。



POINT! Excel書き出し機能搭載! NEW

見積CRAFT2010Lightで作成した見積書を、Excelファイル(*.xls)にダイレクトで書き出すことができます。

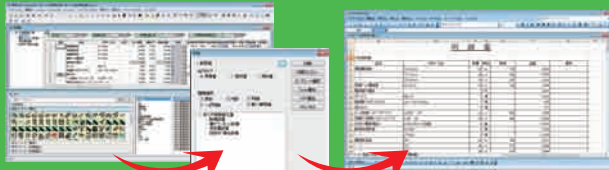

Excel出力

POINT! 部材の特徴に合わせた入力機能!

部材の特徴に合わせて様々な入力機能を用意していますので、サイズや数量をスムーズに入力できます。



- プルボックス、制気口、ダンパなどは、入力サイズで工数を自動的に取得します。
- 矩形ダクトは入力サイズで板厚を自動設定します。
- 複合スイッチ、コンセントを自由に組み合わせて入力できます。
- 電線管、ラックなどの定尺を持つ部材は、単位(mと本)切り替えができます。

“0”チェック機能搭載! NEW

追加した材料の提出単価、工数に設定もれがないかワンタッチでチェックできます。

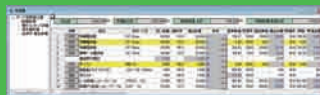

- 提出単価、工数別にチェックを行い、設定もれのある部材を検出します。
- 設備項目ごとの“0”チェックを行うことができます。

バージョンアップ機能 ここが新しくなりました!

- 見積書ウインドウに工数合計欄を追加
- 材料費のみ、または労務費のみを対象とした経費の自動算出
- 補給率・自動発生部材率の一括変更等、部材メンテナンス操作を簡略化

NEW

困ったときでも大丈夫! 安心のサポート体制

サポートは、FAXまたはE-Mailによる無償サポートと、フリーダイヤルによる有償サポートをご用意しております。

■ マスタ

電気版	材工マスタ	3万部材(単価モード)1モード / (工数モード)1モード
	材工別マスタ	3万部材(単価モード)1モード
空調衛生版	材工マスタ	1.5万部材(単価モード)1モード / (工数モード)1モード
	材工別マスタ	1.5万部材(単価モード)1モード

■ 主な仕様

見積可能金額	1兆円未満
同時起動見積物件	5物件
設備項目階層	0~20階層(内訳書のない見積書も作成可能)

■ 動作環境

電気・空調衛生共通	
費用項目	20項目
自動発生経費	10項目
自動発生工事費	20項目
自動発生部材	20部材
労務種別	21種
見積率	20ランク
原価率	20ランク

OS	Windows 7(32Bit/64Bit)
	Windows Vista(32Bit/64Bit)
	Windows XP(SP2以降)
CPU	Pentium 4 同等品以上推奨
メモリ	512MB以上推奨
HDD	500MB以上推奨
CD-ROMドライブ	必須(インストール時に使用)
USBポート	必須(ハードプロテクト用)

※本カタログに記載された会社名、製品名は各社の商標又は登録商標です。※本カタログに記載の内容は、予告なく変更することがあります。

■ 標準価格

電気版 ¥63,000(税込) 空調・衛生版 ¥63,000(税込)

その他、詳しい内容は www.cadewa.com まで

■ 開発元