

Excelデータ読み込み

Excelデータの数量表や見積書を「コピー」&「貼り付け」で読み込み。

- Excelで作成した数量表や見積書を手間なく「見積書」ウィンドウ（一般見積書）へ取り込むことができます。

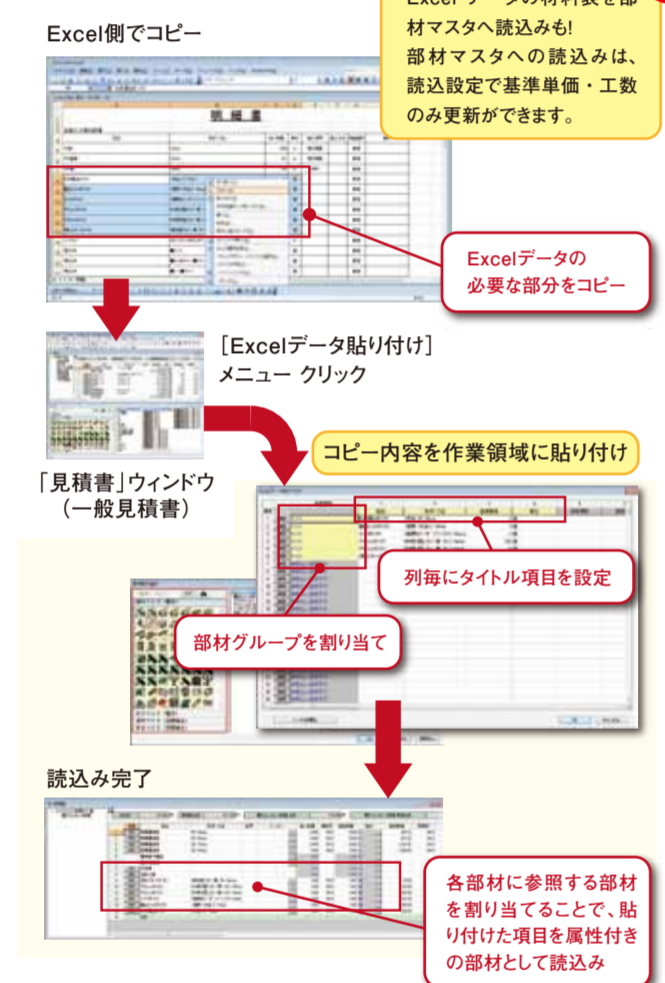

CADEWA連動

建築設備CAD「CADEWA」シリーズとの連動により、材料入力作業が不要に

- 「CADEWA Real」の材料集計データを読み込み、見積書を作成することができます。



マスタ複数モード

提出先や見積条件にあわせて、採用する材料単価、工数、労務単価を選択可能。

- 10モードの材料単価・労務単価を設定することができます。
- 3モードの工数を設定することができます。

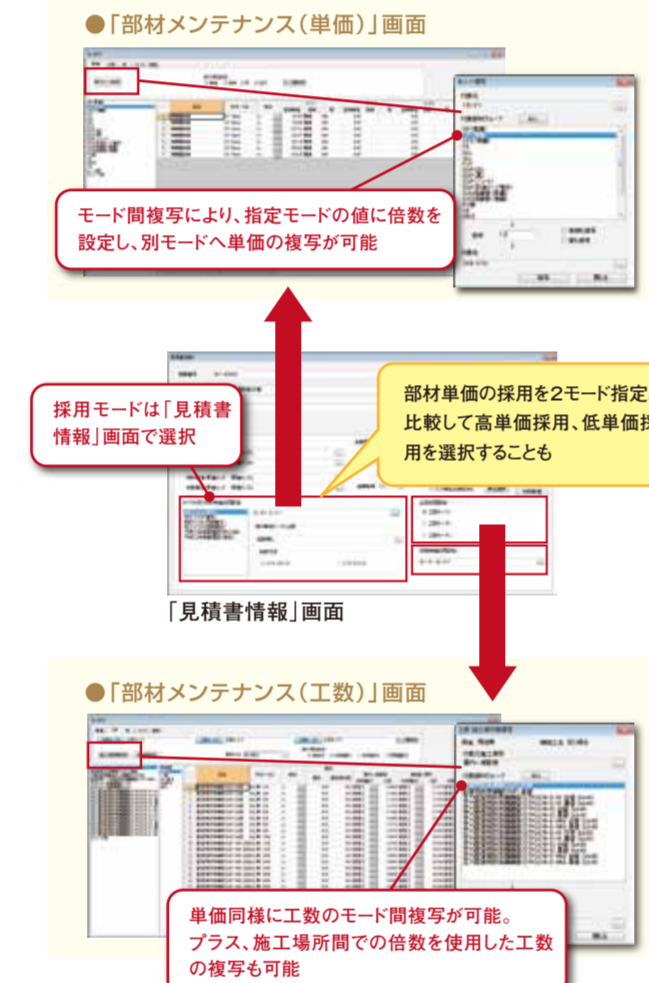

マスタ自動同期

部材マスタ・その他環境設定を自動同期で社内一本化

- 管理マシンに設定している「見積CRAFT」の部材マスタ、環境定義ファイル、テンプレートファイルをクライアントマシンに自動で同期します。
- 同期のタイミングは各クライアントマシンで設定できます。

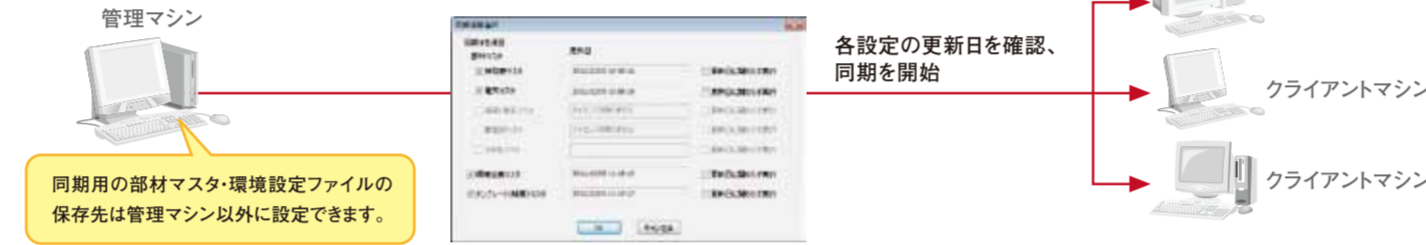

■ マスタ	■ 動作環境
電気版 材工マスタ 3万部材(単価モード)10モード/工数モード)3モード 材工別マスタ 3万部材(単価モード)10モード	OS Windows 7(32bit/64bit) Windows Vista(32bit/64bit)
空調衛生版 材工マスタ 1.5万部材(単価モード)10モード/工数モード)3モード 材工別マスタ 1.5万部材(単価モード)10モード	Windows XP(SP2 以降)
■ 基本仕様	CPU Pentium 4 同等品以上推奨
見積可能金額 1億円未満	メモリ 512MB以上推奨
同時起動見積物件 5物件	HDD 500MB以上推奨
設備項目数 0~20箇所(内訳書のない見積書も作成可能)	CD-ROMドライブ 必須(インストールに使用)
	USBポート 必須(ハードディスク用)

■ 商品ラインナップ	■ オープン価格	■ 電気	■ 空調	■ 電気・空調	■ オプション
電気設備	¥94,500(税込)	■CRAFT 2012 電気	■CRAFT 2012 Light 電気	■CRAFT 2012 電気・空調衛生	■CRAFT 2012 マスタ自動同期
空調・衛生設備	¥94,500(税込)	■CRAFT 2012 空調衛生	■CRAFT 2012 Light 空調衛生	■CRAFT 2012 電気・空調衛生	■CRAFT 2012 Light 複合単価変換
電気・空調衛生設備	¥126,000(税込)	■CRAFT 2012 電気・空調衛生	■CRAFT 2012 Light 電気・空調衛生	■CRAFT 2012 Light シミュレーション	■CRAFT 2012 Light Excelデータ見積読み込み
オプション	¥63,000(税込)	■CRAFT 2012 Light Excelデータ見積読み込み	■CRAFT 2012 Light マスタ複数モード	■CRAFT 2012 Light CADEWA連動	■CRAFT 2012 Light マスタ自動同期

困ったときも大丈夫! 安心のサポート体制

フリーダイヤル・FAX・E-Mailによる無償サポートをご用意しております。

※無償サポート期間は、ユーザー登録後、2年間とします。

■ 関連商品	■ 特徴
建築設備CAD「CRAFT-CAD」	簡単操作・低価格の入門設備CAD。設備図作成に必要な機能を20コマンドに集約し、電気・空調・衛生・建築の全てに対応できます。
建築設備CAD「CADEWA Real」	2次元作業で、リアルタイムにリアルな3次元CG表示(8から3次元CGからの操作で、リアルタイムに2次元に反映)現場調整や図面業務に絶大な効果を発揮します。

その他、詳しい内容は www.cadewa.com まで

■ 開発元

株式会社 四電五
CAD開発部

【松山事務所】……………TEL.089-925-1107 FAX.089-946-5000
【東京事務所】……………TEL.03-3434-3883 FAX.03-3434-3879

簡単プラス高性能、 それが見積CRAFTのコンセプト

お客様の様々なニーズにお答えできるよう、豊富な機能を搭載し、
かつ簡単に操作できる本格積算・見積ソフトです。

- 国土交通省「公共建築工事積算基準」(H23年度版)準拠
- 単価調整シミュレーション
- 検索フォーマットを自由に作成
- Excelデータへ直接書き出し
- 単価データの更新

充実の基本機能

見積 **CRAFT** 2012 電算 空調衛生

- 材料を部材アイコンから簡単選択
- Excel感覚で編集
- 複数物件同時起動

軽快な操作性

豊富な付加価値

- 一般見積書をワンタッチで複合単価見積書に変換
- 充実のシミュレーション機能
- Excelデータの読み込み機能
- 建築設備CAD[CADEWA Real]連動機能
- マスタ自動同期機能

軽快な操作性・充実の基本機能

Basic functions

一般見積書が「アッ!」という間に完成

- 部材マスタから必要部材を選択すれば、労務費、必要経費が自動計上され、一般見積書が「アッ!」という間に完成します。

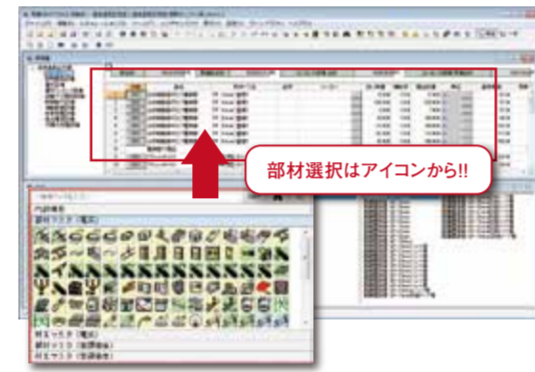

一般見積書を複数開いて編集

- 一般見積書を5物件まで同時起動できます。設備項目単位、部材単位でコピー&貼り付けが行えます。

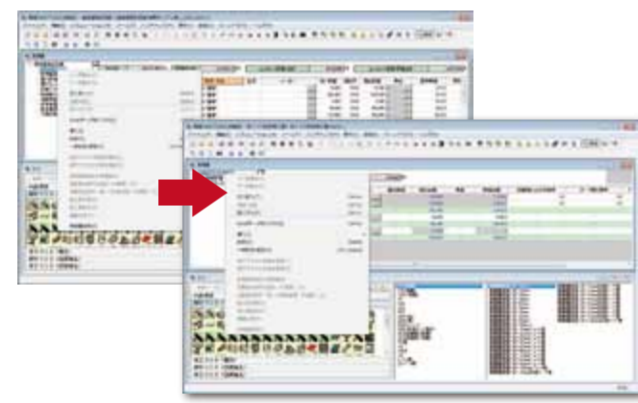

充実の物件管理機能

- 社内見積データを共有・過去の見積書データを有効に活用
物件管理機能により、ネットワーク上の共有フォルダ内に保存している、見積物件を一覧表示できます。また、条件を指定することで、一覧の中から同条件の見積データを簡単に検索することが可能です。



バージョンアップ機能 NEW

- 一般見積書を作成しながら、部材マスタの設定を変更
- 品番・型番で部材を検索、検索一覧から直接部材を追加
- 撤去作業に伴う労務費を別途集計、撤去工事として計上
- 掛り数量に数量掛り率を掛けて割り増し可能

最新単価および歩掛りを標準装備

- (財)経済調査会「積算資料」の最新単価データを装備しています。(ご希望の都市、月号のデータをご提供します。)
- 国土交通省「公共建築工事積算基準(H23年度版)」掲載の歩掛りも部材マスタに登録済みです。

自動発生部材・費用の自由設定

- 共通費の設定を「ターン登録」NEW 提出先にあわせて、登録している共通費設定をワンタッチで呼び出せます。
- 電線管・配管に対する付属品・支持材・継手・接合材など、原材料費以外の必要経費も施工場所や状況に応じて自動発生。(初期値で国土交通省「公共建築工事積算基準(H23年度版)」の計算方法は設定済み。)その他の材料に対しても設定次第で自由に費用・工事費を自動発生させることができます。

機器搬入費・配管工事費用の算出

- 機器搬入費の算出
搬入機器の重量及び容積を設定し、機器搬入費を自動計上します。算出時の根拠となる基準単価も設定が可能です。
- 配管工事に対する費用の算出
形鋼振れ止め支持材・スリーブ費・デッキプレート開口切断費を設備項目単位で%設定することで、自動計上します。

拾い作業中、代価表を自由に作成 NEW

- 複合単価の根拠となる代価表を自由に作成
代価表内に自由に部材を追加できます。また、労務費、原材料費・労務費に対する率設定費用も自由に追加できます。

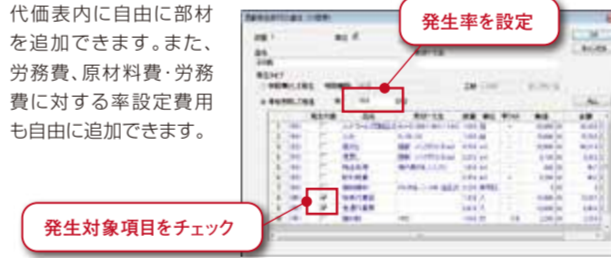

低入札価格調査制度対応 NEW

- 最低入札価格や調査基準価格・特別重点価格の確認が行えます。



豊富な付加価値

Added value

複合単価変換

一般見積書をワンタッチで複合単価見積書に変換

- 一般見積書を拾い表として、値入調書機能により値入基準書(5基準)、見積比較表(5者見積)を作成します。値入基準で設定した根拠を掲載した代価表付きの複合単価見積書にワンタッチで変換します。
- 複合単価の根拠は国土交通省監修「公共建築工事積算基準(H23年度版)」に準拠。オリジナル根拠も作成できます。

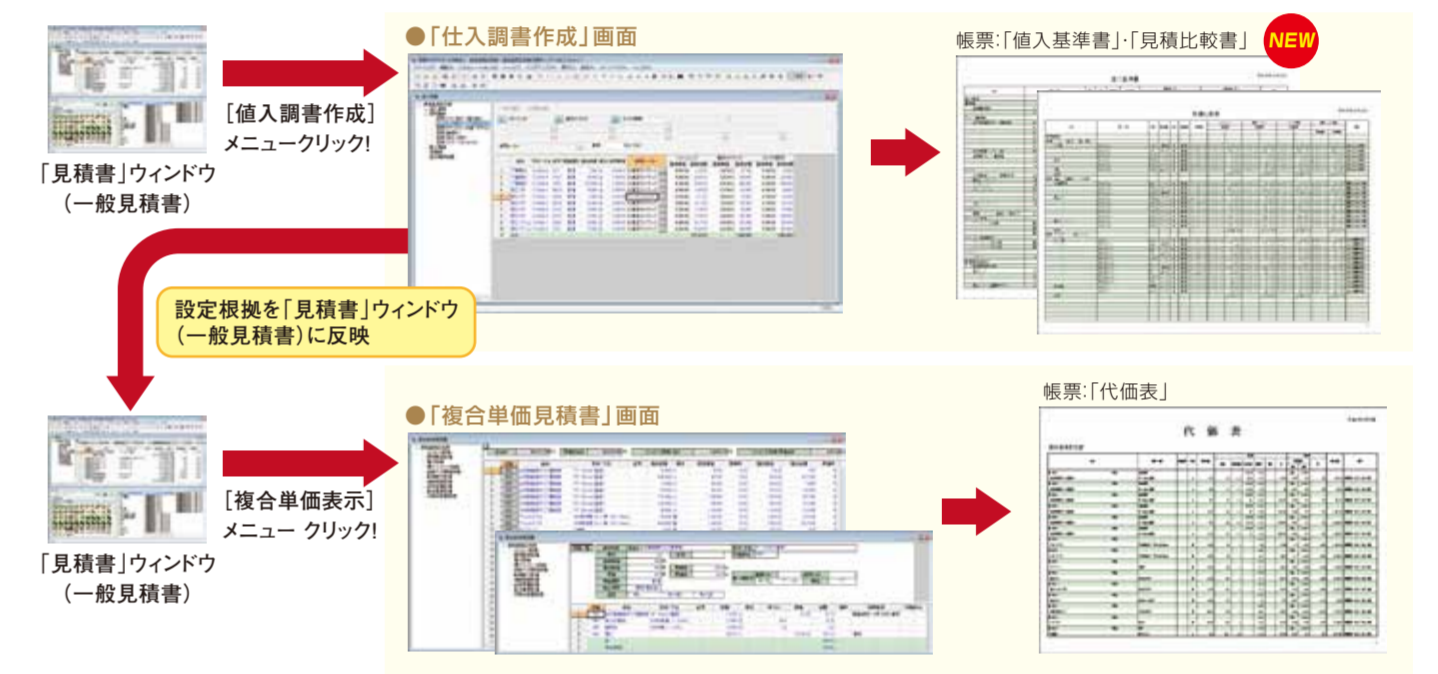

シミュレーション

3つのシミュレーションで提出金額・原価金額の増減を検討

- 3つのシミュレーション機能を使い分け、提出金額・原価金額の検討を行います。検討結果はワンクリックで「見積書」ウィンドウ(一般見積書)に反映することができます。

