

料金後納

ゆうメール

ク ラ フ ト
CRAFT
シリーズ

見積**CRAFT** 電気・空調衛生 2014シリーズ **CRAFT** 設備図作成 **CAD** Ver.7

2014年2月4日

NEWバージョン
リリース キャンペーン

◎キャンペーン期間
2014年2/4 火 ▶ **2014年3/25** 火

平素は、弊社商品をご愛顧いただき誠にありがとうございます。
ご好評いただいております「CRAFTシリーズ」が、さらなる機能・操作性の向上を実現し、
2014年2月4日にバージョンアップいたしました。これに伴い、お得なリリースキャンペーンを
実施いたしますので、是非、この機会にご検討くださいますようお願い申し上げます。

お知らせ

① リモートサポートサービスの開始について

新バージョン「見積CRAFT 2014シリーズ」「CRAFT CAD Ver.7」を対象に、リモートサポートサービスを開始します。
サポート専用スタッフがお客様のパソコンを遠隔で操作しながらサポートしますので、お客様の「困った」をスピーディに解決します。
詳細は、同封の「CRAFTシリーズ リモートサービス開始のご案内」をご覧ください。

② 「見積CRAFT 2012 シリーズ」「CRAFT CAD Ver.6」をお使いで、ユーザー登録後2年間が経過するお客様へ

お使いいただいている商品の「電話サポートサービス2年間(無料)」の有効期間が満了いたします。
新バージョン商品にも「電話サポートサービス2年間(無料)」が付いておりますので、是非、この機会にバージョンアップをご検討ください。
また、現バージョン商品を引続きご利用されるお客様には「電話サポート1年間延長(有料)」をご用意しております。ご利用のお客様は
弊社までお問合せください。

 **株式会社 四電互**
CAD開発部

【松山】……〒791-8021 愛媛県松山市六軒家町1番13号
TEL.089-925-1107 FAX.089-946-5000

【東京】……〒105-0004 東京都港区新橋4丁目2番1号 新橋29森ビル
TEL.03-3434-3883 FAX.03-3434-3879

差出人:佐川急便(株) 1-1

◎返還先…〒760-0065 高松市朝日町4-10-60 佐川急便物流センター内
このお荷物はご依頼人様からお預かりした荷物を当社が差出人となって発送代行しています。

お買い得品あり!
開いてチェック!

注目機能バージョンアップダイジェスト

見積CRAFT 2014 シリーズ

目玉機能
1

材料費と横並びに労務費を計上

(1)材料費・労務費横並び形式の見積書

空調衛生設備でよく利用される、材料費・労務費横並び形式の見積書作成に対応しました。

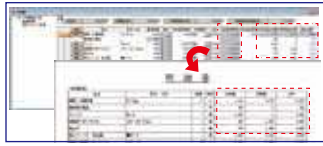

目玉機能
2

出力機能の強化

「罫線内の文字列自動折り返し出力」 「1行とおし出力」「指定行の強調出力」

(1)表中の品名,形状,寸法の折り返し出力

表中の罫線内に収まらない文字列は、自動で折り返し出力します。



(2)1行とおし出力

表中に縦罫線の区切りのない1行とおしのコメントを挿入できます。



(3)指定行の強調出力

表中の指定行を強調出力(背景色,文字色,飾り文字付)できます。



目玉機能3

自動発生費用・工事・部材の強化

(1)自動発生費用

国土交通省仕様の共通費(共通仮設費,現場経費,一般管理費)に加え費用の項目数を増やしました。

7項目 → 30項目

(2)自動発生工事

自動発生させる工事の項目数を増やしました。

20項目 → 40項目

(3)自動発生部材

指定した施工場所に該当する部材数量を設定金額に掛けて、費用を自動計上します。

目玉機能4

レスポンスアップ

大規模物件や大量に登録されている部材マスタへのアクセスレスポンスをアップさせました。

目玉機能5

旧バージョンからの「一括」コンバート

これまで使っていた旧バージョン(2008, 2010)の各種マスタ,テンプレート,動作環境を新バージョンに一括で移行できます。

目玉機能6

環境の初期化機能

各種マスタ,テンプレート,動作環境を、簡単に初期化できます。または、バックアップ(回避)できます。

その他機能アップ

①付箋機能

見積書作成中、後でチェックしたい項目に対して付箋を貼り、チェック項目を書き込めます。

②出力する自社情報の設定

会社情報設定で自社情報を複数登録し、実際に出力する自社情報を「帳票設定」ダイアログで選択できます。

③見積書・請求書の表中に 施工場所・施工方法を出力 (明細書)

見積書・請求書の明細書に施工場所・施工方法・用途・接続工法を出力できます。

④部材マスタ

材料の(プロパティ)項目に規格,メーカーを追加しました。

⑤物件ファイルの初期値設定

作成する見積書のファイル名初期値を、見積番号や物件名称等を自由に組み合わせて設定できます。

CRAFT CAD Ver.7

目玉機能
1

配線長・配管長注釈コマンド

作画した配線・配管の配線長・配管長を注釈作画できます。また、作画した注釈文字を集計して、CSV形式に書き出すことができます。

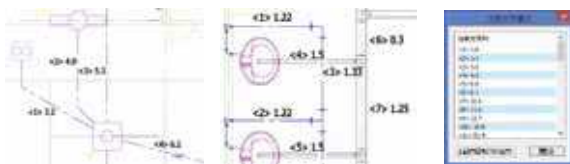

目玉機能
2

シンボル拾い表作画

配置したシンボルの個数を集計し、シンボル拾い表として作画できます。また、集計結果をCSV形式に書き出すことができます。



目玉機能
3

各種シンボルの充実

電気・空調衛生の各シンボルを追加しました。

- 電気 「スケール1/200用のシンボル」「照明器具の姿図(公共施設用番)」他
- 空調衛生 「小口径機」「TOTO,INAXの衛生器具」「パッケージエアコン」他



その他機能アップ

- ①「雲マーク」が作画できます。
- ②原点移動機能により、図面の原点をワンクリックで移動できます。
- ③DXF,DWG,JWWをダイレクトにCRAFT CADのシンボルファイル(sbl形式)に一括で変換できます。
- ④現行の矢印カーソルを「クロスカーソル」に変更できます。
- ⑤CRAFT CADで貼付けたイメージデータをJWWデータに書き出しできます。

※掲載内容につきましては、予告なく変更する場合がございます。

詳しい内容は www.cadewa.com まで

※見積・CAD共通

対応OS

「見積CRAFT 2014」「CRAFT CAD Ver.7」シリーズでは以下のOSに対応予定です。

- Windows 8(32Bit/64Bit)
- Windows Vista(32Bit/64Bit)
- Windows 7(32Bit/64Bit)
- Windows XP SP2以降

キャンペーンのご案内

期間 2014年2月4日(火)～2014年3月25日(火)

手軽にスピーディーに設備図面を書くならこれ!

これ一本で電気・空調・衛生・建築のすべてに対応

建築設備CADソフト

設備図作成
CRAFT CAD Ver.7

200,000円(税別) ▶ 特別価格 **180,000円**(税別)

New!

- 配線長・配管長作画
- シンボル拾い表作画
- 各種シンボルが充実

DWG
DXF
JWW



安心のサポート体制

フリーダイヤル・FAX・E-Mailによる無料サポート

※サポート期間は、ユーザ登録後、2年間とします。

初心者にも使いやすい汎用2次元CAD

「CB-CAD」「JW-CAD」からの乗り換えにおすすめ!

汎用CADソフト

CRAFT CAD Base Ver.7

50,000円(税別) ▶ 特別価格 **45,000円**(税別)

DWG
DXF
JWW

データベース・ファイル互換は、
設備版「CRAFT CAD Ver.7」と同じです。
もちろん、「CRAFT CAD Ver.7」ファイル
の入出力が可能です。

【注意】汎用機能のみで、電気・空調衛生・建築の
作画コマンドはありません。

安心のサポート体制

FAX・E-Mailによる無料サポート

本格的な見積書を作成するならこれ!

高いコストパフォーマンス 高機能・簡単操作を両立

建築設備積算・見積ソフト

電気・空調衛生
見積 **CRAFT 2014**

電気版 空調・衛生版 各オープン価格 ▶ 見積をご依頼ください。
特別価格にて回答させていただきます。

New!

- 材料費・労務費を並べて表示
- 出力機能の強化
- 操作性・レスポンスアップ

注目!

提出金額
シミュレーション
複合単価変換
値入調書

白本準拠
見積書
請求書
検討書
材料集計表

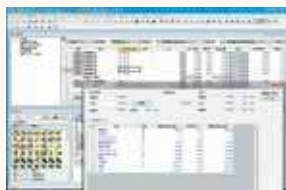

安心のサポート体制

フリーダイヤル・FAX・E-Mailによる無料サポート

※サポート期間は、ユーザ登録後、2年間とします。

簡単に見積書を作成するならこれ!

部材を選択、数量を入力するだけで見積書が完成

建築設備見積ソフト

電気・空調衛生
見積 **CRAFT Light 2014**

電気版 空調・衛生版 各90,000円(税別) ▶ 特別価格 **81,000円**(税別)

New!

- 材料費・労務費を並べて表示
- 出力機能の強化
- 操作性・レスポンスアップ

白本準拠
見積書
請求書
検討書
材料集計表



◎プラス機能で、Light版でも高機能へ!「使える」「役立つ」7つのオプションをご用意しております。詳しい内容は www.cadewa.com まで

安心のサポート体制

フリーダイヤル・FAX・E-Mailによる無料サポート

※サポート期間は、ユーザ登録後、2年間とします。

施工要領を提出するならこれ!

多種のCADソフトでご使用可能です

一般社団法人日本電設工業協会監修 電気設備工事

施工要領 PDF・CADデータ

書籍 + データ(USBメディア)のセット商品 各50,000円(税別) ▶ 特別価格 **45,000円**(税別)

データ形式 PDF DXF JWW
ZDX ZD3 CB5

太陽光発電設備の新規追加や
既存項目の全面見直しを実施!



電気・空調・衛生・耐震の技術計算に!

茶本準拠

一般社団法人日本設備設計事務所協会認定ソフト

eco 労師 シズ
Engineer Calculation Outcome

電気版 衛生版
空調版 耐震版

国土交通省大臣官房官庁営繕部設備・環境課監修
「建築設備設計基準」に準拠!

各188,500円(税別) ▶ 特別価格 各**185,000円**(税別)

価格表・申込書

※お持ちの商品がご不明な場合は、弊社までお問い合わせください。
 ※「オープン価格」の商品につきましては、販売店もしくは弊社までお問い合わせください。

株式会社四電工 CAD開発部
 TEL:089-925-1107

A	新規価格
新規ご購入の お客様	

B		バージョンアップ価格
現在お持ちの商品		バージョンアップ商品
CRAFT CAD Ver.3~Ver.6	▶	CRAFT CAD Ver.7
CRAFT CAD Base Ver.6	▶	CRAFT CAD Base Ver.7
見積CRAFT 2008-2012 シリーズ	▶	見積CRAFT 2014 シリーズ
(旧)電気設備工事施工要領CADデータ	▶	電気設備工事施工要領PDF・CADデータ

C		グレードアップ価格
現在お持ちの商品		グレードアップ商品
見積CRAFT PRO Ver.3	▶	見積CRAFT 2014
見積CRAFT Light Ver.4~Ver.6	▶	見積CRAFT Light 2014

※別途消費税がかかります。(全て税別価格)

		標準価格	商品番号	(A)	(B)	(C)
CRAFTCAD	Ver.7	¥200,000	C-1	¥180,000	¥45,000	—
CRAFTCAD Base	Ver.7	¥50,000	CB-1	¥45,000	¥10,000	—
見積CRAFT	見積 CRAFT 2014 電気	オープン価格	ST-1	—	¥70,000	¥225,000
	見積 CRAFT 2014 空調衛生	オープン価格	ST-2	—	¥70,000	¥225,000
	見積 CRAFT 2014 マスタオプション	オープン価格	ST-3	—	¥16,500	—
	見積 CRAFT Light 2014 電気	¥90,000	LT-1	¥81,000	¥36,000	¥54,000
	見積 CRAFT Light 2014 空調衛生	¥90,000	LT-2	¥81,000	¥36,000	¥54,000
	見積 CRAFT Light 2014 マスタオプション	¥30,000	LT-3	¥27,000	¥10,000	¥18,000
見積CRAFT Light 2014 オプション	見積 CRAFT Light 2014 複合単価変換	¥180,000	LO-1	¥162,000	¥10,000	—
	見積 CRAFT Light 2014 シミュレーション	¥120,000	LO-2	¥108,000	¥10,000	—
	見積 CRAFT Light 2014 Excelデータ見積読み込み	¥60,000	LO-3	¥54,000	¥10,000	—
	見積 CRAFT Light 2014 Excelデータマスタ読み込み	¥60,000	LO-4	¥54,000	¥10,000	—
	見積 CRAFT Light 2014 マスタ複数モード	¥60,000	LO-5	¥54,000	¥10,000	—
	見積 CRAFT Light 2014 CADEWA連動	¥180,000	LO-6	¥162,000	¥10,000	—
	見積 CRAFT Light 2014 マスタ自動同期	オープン価格	LO-7	—	¥10,000	—
その他	電気設備工事 施工要領 PDF・CADデータ	¥50,000	SD-1	¥45,000	¥40,000	—
	     ※いずれかに○印を付けてください。	¥188,500	SD-2	¥185,000	—	—

必要事項をご記入の上、販売店にお申し込みください。なお、販売店がご不明な場合は、弊社まで、FAXにてお申し込みください。

株式会社四電工 CAD 開発部 FAX : 0120-60-2421 または FAX : 089-946-5000

※「詳細説明を希望」のお客様は、弊社担当よりご連絡させていただきます。

貴社名	フリガナ	商品番号		お申込み本数
		例: C-1	A	1
ご担当者	フリガナ			
ご住所	〒			
TEL		<input type="checkbox"/> 詳細説明を希望 (見積)		
FAX		(現在お使いのソフト)		
E-mail		<input type="checkbox"/> 詳細説明を希望 (CAD)		
お支払方法	<input type="checkbox"/> 代金引換 <input type="checkbox"/> 振込 (商品に振込用紙を同封いたします)		(現在お使いのソフト)	
※ご希望のお支払方法にチェックマークをご記入ください。記載がない場合は代金引換で処理させていただきます。				
※代引手数料、振込手数料は、お客様ご負担とさせていただきます。				

【個人情報】 お客様からお預かりした個人情報はお客様への製品情報やサービスのご案内、製品の発送、サポートサービス時におけるご連絡、その他お客様への有効な情報提供のために利用いたします。